臺灣日日新報
本日四頁

一億國民の總常會 第二日

三國同盟慶祝を決議

經濟戰必勝の熱烈發言

【東京發同盟】爽やかな秋晴の中に一億國民總常會第二日は三國同盟締結二周年記念日の二十七日午前九時から大東亞會館で開かれた。第一日は僅か十六時間の休憩時間を以て八時間以上に亘って國民の聲を戰時下に活かした會議……

[illegible]

稻荷田稻助氏……石原廣一郎氏……岡野清豪氏……

治安の確保不可缺

岩村法相演說

【東京發同盟】中央協力會議に於ける司法大臣岩村通世氏……

[illegible]

日獨伊三國同盟締結二周年決議

今や日本國民は大東亞戰爭に於て……日獨伊三國同盟締結の二周年記念日を迎ふ……

昭和十七年九月二十七日

大政翼贊會第三回中央協力會議

酒井兵團長名譽の戰死

蘭谿附近の戰鬪に於て

【東京發同盟】陸軍省發表（九月二十七日）、浙贛作戰に第一線兵團長として奮戰せる陸軍中將酒井直次は五月二十八日蘭谿附近の戰鬪に於て戰死せり

【東京發同盟】酒井直次中將は東京府出身、明治廿四年生、陸士、陸大を卒業……

進撃中地雷爆發

爆風の内部傷が致命傷

[illegible]

陸軍通信の權威

國民齊しく痛惜

【東京發同盟】浙贛作戰に於ける……

[illegible]

魯西の敵に包圍鐵環

【山東省西部〇〇前線二十七日發同盟】……

ダーウイン夜間空襲

【リスボン二十六日發同盟】メルボルン來電によれば……ポート・ダーウインを空襲した旨二十六日發表した

計畫造船の實行

寺島遞相發言

【東京發同盟】……

[illegible]

答訪使節團歸京

大任を滯りなく果し

【東京發同盟】……

外務省發表……

鎌倉丸昭南港出帆

[illegible]

松田喜一氏……落合寛茂氏……坂口壯介氏……高橋英夫氏……小西榮吉氏……佐々木幸一郎氏……榎田幸太郎氏……山田庄助氏……山高しげり氏……安藤議長……阿部藤造氏……多田滿長氏……香井幸吉氏……前田房之助氏……中村豊氏……安藤議長……宮田武太郎氏……安藤議長……淺岡信三郎氏……加藤完治氏……磯田菊治郎氏……花岡和夫氏……藤間アサヨ氏……三樣喜久雄氏……齋藤喚平氏……猪飼博氏……桑杉嘉壽氏……大谷竹次郎氏……村岡花子氏……桑原重治氏……高橋孝太郎氏……渡邊清氏……杉本好一氏……南鄕三郎氏……宮澤小五郎氏……若生寛雄氏……盛田達三氏……勝沼精藏氏……三浦シゲ氏……

六部門委員長指名

【東京發同盟】第三回中央協力會議は……

人事

第一部……第二部……第三部……第四部……第五部……第六部……

生命保險は戰費であり貯蓄である
17・9・1-30
帝國生命

二千六百年史
英米沒落の鐘が鳴る
大東亞常識讀本
一家に一冊の信を以て提供
天泉社

貯蓄は銃後の彈丸なり
第一生命保險相互會社　東京市日比谷

文學論　中村光夫評論集
宇野浩二　文學の三十年
伊藤左千夫
日本戲曲技巧論
近代支那經濟史
太平洋に於ける英帝國の衰亡
南洋文献目錄
私のアンデルセン
大膽な子鴨
郵便の旅行
中央公論社　東京丸ビル五階

文部省藤野靖著　大東亞經濟地理　價三圓八〇錢
本書は印度・濠洲・新西蘭を始め爪哇・馬來・比島の南方占領地全域及滿・支・蒙・シベリヤを網羅し資源・産業・貿易・殖民の全貌を一目瞭然たらしむ。
新刊　谷口吉彥著　大東亞經濟の理論
世界新秩序の指導國として茲に日本的世界觀の上に大東亞建設の根本理念を宣明し、英米世界觀と英米經濟學を科學的に破碎して新世紀の東亞經濟學の理論を展開し更に南方開發の基本理念を闡明せる名著。
新刊　福井長三郎著　商業文
日本民族論　日本經濟沿革史　國民食糧　工場經營管理　統制經濟學
千倉書房

三國條約二周年を慶祝

必殺必中の意氣昂揚
きのふ 全島鄉軍武術大會

月曜特輯

臺灣の勞務賃銀問題

臺灣工業化と勞務
對策指標と今後の動向
勞務行政遂行に一般の協力要望

近代工業

勞働保護

純然たる

米穀政策

內地供出

人の問題は

高騰情勢を

臺灣の賃金統制
賃金決定〝指針〟と將來

統制令の規定

賃金の低落

勞働力たる

職工 鑛夫の

內地と同額

賃金が提供

複雜なもの

技能者養成の姿
櫻井電氣鑄鋼所の施設

出來高拂制

炭礦勞務者獲得
官民一致の協力が必要

南方兵站線に活躍
臺灣特設勞務奉公團の意義と性格

特殊任務に賞詞

編成概要

現地作業概要

編成の目的

編成要領

(結語)

長田幹彥著 B6版
風の舞曲
嵐のたちの合唱
新娘の婚の理想
空花街道
砲の指輪
海境線
消え行く燈
奧川書房

急性・慢性
化膿症に
アルバジル錠
山之內・二三基ズルフオンアミド劑
本劑は內服により化學療法劑本來の作用を發揮す。即ち病原菌を直接克服し根元的治癒を促進せしめ、化膿疾病・發熱を消失せしめる
中耳炎・扁桃腺炎
齒槽膿瘍・外傷化膿
淋疾・婦人科化膿症
山之內製藥株式會社

補血強壯 肝臟製劑
ネオ肝精
肺結核 肋膜炎
腺病 虛弱兒
貧血 胃腸障碍
慢性 產褥
妊婦 病後衰弱等

化粧品の空瓶に付御願ひ
化粧品の瓶が資材關係から生產が減じて來ました。
空瓶はお捨にならないで下さいソレ〳〵回收を致して居りますから、御協力をお願ひ申上げます。
お肌の、弱い方へ
夏の暑さに又海水で荒れたお肌の回復にトナモ良いんです
丹頂クリーム

強力
リベール錠
あらゆる化膿症
急性慢性淋病に
內服短期治療法
淋病は從來の姑息療法では殆んど其効がなく疼痛や排膿は決して淋菌の消失は容易でない根治困難とされて居る淋病も注射洗滌等を要せず家庭で短期間に治療目的を達する內服藥が發見された強力リベールが即ちそれである
製造發賣元 竹村製藥所

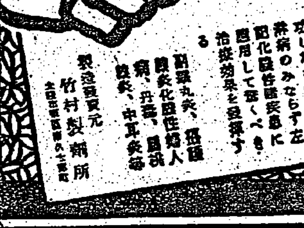

三國條約二周年を慶祝

三國の盟約愈よ鞏固
日比谷の記念大會盛況

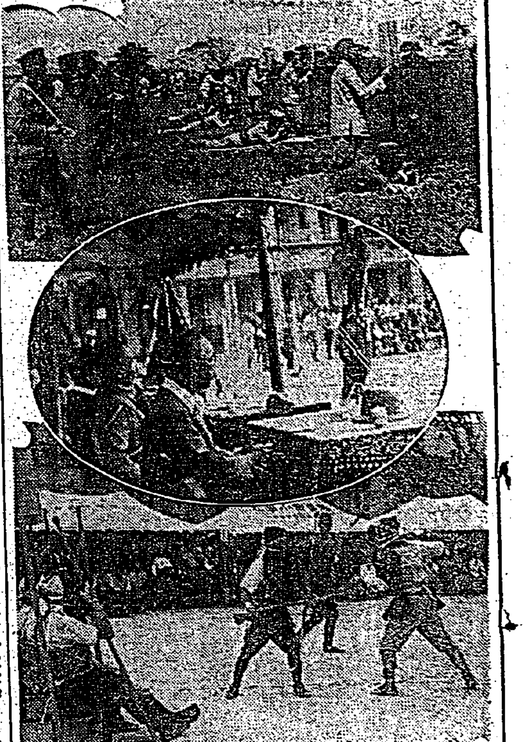

不動の盟約祝す
首相祝辭

盟邦と共に目的達成
谷外務大臣の祝辭要旨

高岳親王奉讃會設立
親王の御遺徳を偲び奉る

海軍機獻納命名式

三盟友の大捷禮讃
谷外相、樞軸大公使招待會

樞軸武官に勳章傳達

獨外相メッセージ

谷外相、獨伊大使挨拶

オツト獨大使挨拶

イタリア大使挨拶

チアノ伊外相メッセージ

谷外相、獨伊外相に祝電發送

東條首相、獨伊巨頭宛祝電

鐵道從事員死歿者追悼會
十月二十四日 西本願寺で執行

學校教練振作打合會
けふ、あす府正廳で開催

臺北秋季清潔法日割

必殺必中の意氣昂揚
きのふ全島郷軍武術大會

皇奉地方指導者講習會終る
竹内中佐口演、熱辯振ふ

ラジオ

今日の映畫

公告

一、十月一日から市營乘合自動車乘車券賣捌所を停留所附近に設け車掌の車內賣を廢止します

一、乘客は豫め最寄の賣捌所で乘車券を御求め下さい

一、乘車券をお持ちにならないと乘車が出來ません

臺北市役所

注射の常識と注射藥

白衣は征く

日本通俗醫學社

總柔軟不銹鋼製
13% CR ステンレスバルブ
耐高壓・耐高熱 耐酸・耐久
臺灣唯一の專門店
トンボ印・末廣印・ステンレスバルブ
臺灣總發賣元
花蓮港市黑金通 電話 101・102・245番
玉置商事株式會社
出張所 臺北市小町二ノ一 電話8797
支店 臺中市榮町二ノ六 電話1518

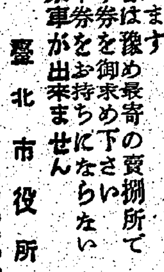

臺灣肛門病院
臺北市表町二ノ一〇 電話二八八八番
院長 田村

戰時だ働かう
水蟲に
特效藥 パンピン
代理店 東京堂藥局
代理店 長谷川長衛商店

臺南醫院へ入院に就て
十月一日以後入院せらるる方の御家族にして食餌供給を望まるる場合は十日以上は配給停止證明書を御持ち下さい十日以內は現米を
九月二十八日
臺南醫院構內
財團法人臺南共濟團

會葬御禮
楚南仁博

荷受人の缺損と闇

運送業者の自覺を要望

臺北南署が運送業者と懇談を遂ぐ

荷造り規格の改善

運送取扱の"迅速"

貨物の取扱に就て

荷抜の"防止"對策

勸奬に家寶も快く供出

回收金屬類展示會あすから開催

赤誠の獻金

馬公警備府扱(二)

國防獻金

恤兵金（八月卅日）

けふからデング熱撲滅週間

官民一致撲滅に邁進

山内警務局長談話發表

坂谷君健鬪新記錄樹立

全臺灣陸上競技大會終幕

高雄、臺北に凱歌學る

▲男子部

▲女子部

北一中に凱歌

中等ラグビー

排球競技決勝

籠球、庭球兩團優勝

經濟事犯減

新竹州下の動き

受取人不明の貨物

勞務奉公隊幹部候補者決る

けふから訓練始る

國民登錄の講習會

讀書

臺灣文學集

臺灣文藝界の鳥瞰圖

愛書 第十五輯

批評と紹介

◆原日本考（續篇）

◆近世支那社會經濟史

◆鳥學講話

愛の赤道(197)

竹田敏彥　作

鄙竹伸一　畫

再びダバオへ(二)

臺灣の獨學青少年諸君へ……
自宅で習へる 中學講義錄
東京 詳細規則見本 進呈 東京獨學學校 出版部

顔洗 素養 の出來る すばらしい乳液
テルミー クレンジングローション

肺病まろく 治せ肺病 肋膜炎も同じ療法で
「薬を買ふ買はぬ」
肺病まろくでお困りの方は有田ドラッグへ御相談下さい

不快な皮膚病 一歩進んだ皮膚病藥 ヒンター
斷然好評！
東京 大阪 本舖 守田治兵衞

痔 ハリバ 坐藥 軟膏
脱肛・疣痔・裂痔・痔核

胃腸にビオトモサン

好評 奥樣とお孃さまへ 天然純粹の新女性ホルモン ギナンカプセル

エルビオゲン錠 胃腸に 消化整腸 脚氣豫防 齒骨强化 ライオン齒磨株式會社

小口貸金業者講座

職場に戰地に 爽かな頭 仁丹
續く暑さに 頭が鈍り、頭痛が多い 目まひがする こんなのには直ぐ仁丹！ 淸冽な藥効は 頭の芯から蘇らせ さらりと明朗に 障りを消す

ビタミンVB2複合體 濃厚VB1B2を併有…… 理研ビタス錠

●齒痛に頭痛はガオガンに限る●

腸疾患に 強力 殺菌 整腸 セダン

根抜な撲滅 チーユーサイド
急慢性の淋疾又は淋菌性諸疾患に對する短期治療劑チーユーサイドの偉效は最早實驗濟である。